

VOLUMEN (l)
VOLUMEN (l)

MAX. OBREMENITEV (Kg)
MAX. OBTEREČENJE (Kg)

OBREMENITEV TAL (Kg/m²)
OBTEREČENJE PODA (Kg/m²)

235

390

295



- Prostor za el. vodnik 3 x 2,5 mm², dolžine cca 1m.
- Prostor za el. vodnik 1 x 6 mm² za ozemljitev, dolžine cca 1,5m.
- Priklop tople in hladne vode 1/2" min 0,2 Mpa, max 0,4 Mpa
- Prostor za odtok ø 50 mm

- Mjesto za el. vodnik 3 x 2,5 mm², dužine cca 1m.
- Mjesto za el. vodnik 1 x 6 mm² za ozemljenje, dužine cca 1,5m.
- Priključak tople i hladne vode 1/2" min 0,2 Mpa, max 0,4 Mpa
- Mjesto za odtok ø 50 mm



- Prostor potreben za premik podnožja kadi
- Mjesto potrebno za pomeranje postolja kade

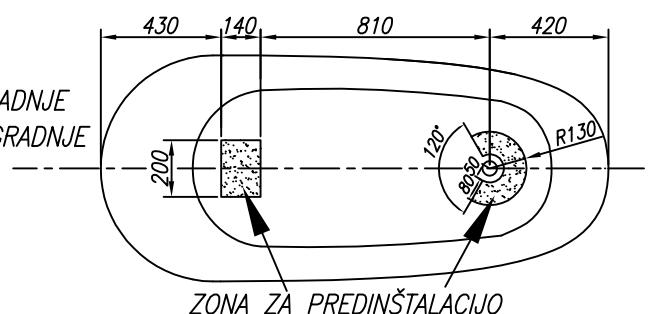
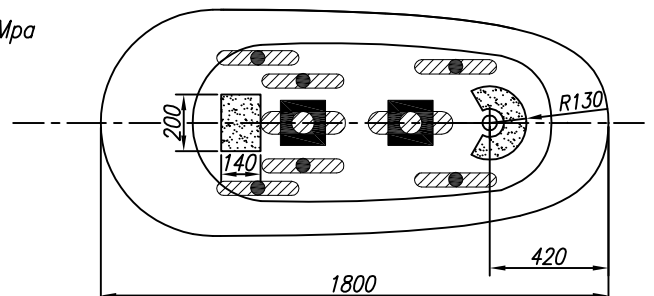

PREDLOG VGRADNJE
PRIJEDLOG UGRADNJE

Splošno navodilo za vgradnjo FS kadi
Opće uputstvo za ugradnju FS kade

Nr. MK 22

ZONA ZA PREDINSTALACIJO



- VODNA ČRPALKA
- CRPKA ZA VODU



- VODNE ŠOBE
- VODENE MLAZNICE



- REGULATOR ZRAKA
- REGULATOR ZRAKA



- ELEKTRONSKA STIKALA
- ELEKTRONSKI PREKIDAČI



- ARMATURA IN TUŠ ROČICA
- PIPA I TUŠ



- ZRAČNI KOMPRESOR
- ZRAČNI KOMPRESOR



- ZRAČNA ŠOBA
- ZRAČNA MLAZNICA



- PNEVMATSKO STIKALO
- PNEVMATSKI PREKIDAČ



- LUČ ALI CHROMOTERAPIJA
- SVJETLO ILI CHROMOTERAPIJA



- PREKLOPNIK ZA MIKROŠOBE
- PREKIDAČ ZA MIKROMLAZNICE

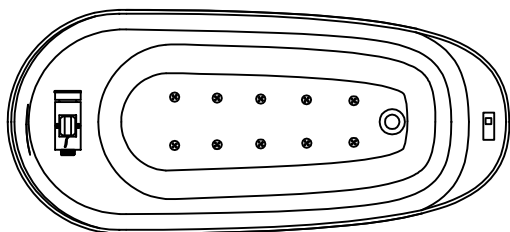

ZRAČNI MASAŽNI SISTEM
- ZRAČNI KOMPRESOR P=800W
- ELEKTRONSKO STIKALO
- 10 ZRAČNIH ŠOB

ZRAČNI MASAŽNI SISTEM
- ZRAČNI KOMPRESOR P=800W
- ELEKTRONSKI PREKIDAČ
- 10 ZRAČNIH MLAZNICA

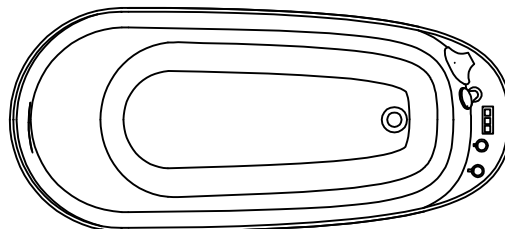

- OPCIJA ARMATURA IN TUŠ ROČICA
- OPCIJA CHROMOTERAPIJA

- OPCIJA PIPA I TUŠ
- OPCIJA CHROMOTERAPIJA